

Tittel Snølast-beregning			Side 1
Prosjekt Prestfoss barnehage	Ordre	Sign EKH	Dato 24-11-2025

Dataprogram: LastBeregning versjon 7.1.1 Laget av Sletten Byggdata AS
Standard NS-EN 1991-1-3: Snølaster

1. Geometri

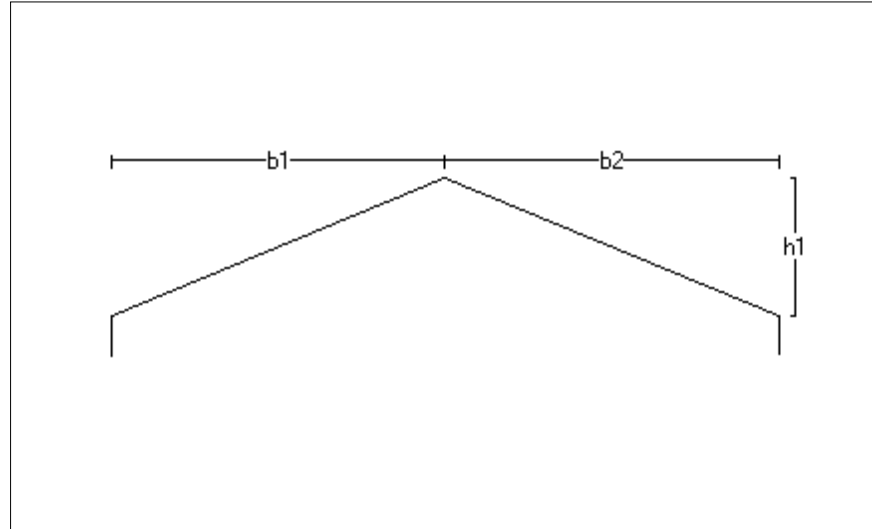

b1	8000	mm
b2	8000	mm
h1	3300	mm

2. Snølast på tak

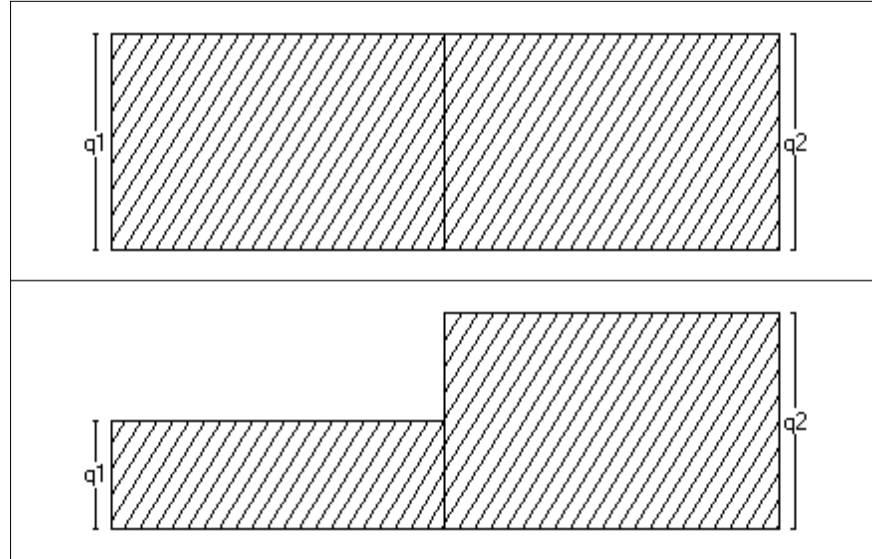

Last nr.:1		
q1	3,60	kN/m2
q2	3,60	kN/m2

Last nr.:2		
q1	1,80	kN/m2
q2	3,60	kN/m2

Det brukes snøfanger og minimum formfaktor er satt til 0.8

3. Snølastdata

Fylke	Buskerud
Kommune	Sigdal
Sted	Kringstad
Byggets plassering (moh)	140 moh
Eksponeringskoeffisient Ce	1
Termisk koeffisient Ct	1
Snølast, S:	4,5 kN/m2